Freunde und Förderer e.V.
FREIWILLIGE FEUERWEHR KLINGA

LauFFeuer

Ausgabe 83 | Mai 2026

Informationsblatt der Freunde und Förderer der Freiwilligen Feuerwehr Klinga e.V.

Termine

- **Sa, 22.08.2026:** Kinder- und Sommerfest mit Fischerstechen
- **Sa, 14.11.2025:** Jahresabschlussfeier
- **So, 20.12.2026:** Lebendiger Adventskalender

Personalia

Geburtstage

Wir gratulieren herzlich zu ihren 0er– und 5-er Geburtstagsjubiläum im aktuellen Quartal:

- Uta Wesiger, Kristina Sachs, Andrè Lustig und Olaf Nehring

Heißer Tag mit Klingas Feuerwehr



Bei strahlendem Sonnenschein hatte die Freiwillige Feuerwehr Klinga in diesem Jahr zu ihrem Tag der offenen Tür eingeladen. Die Sorge, das Pfingstwochenende könnte für leere Plätze sorgen, verflog schon kurz nach Beginn. Zahlreiche Besucherinnen und Besucher folgten der Einladung und sorgten für ein lebhaftes Fest rund um das Gerätehaus.

Für gute Laune und volle Tische sorgte ein außergewöhnlich vielseitiges Angebot, das die Feuerwehr gemeinsam mit ihrem Förderverein auf die Beine gestellt hatte. Fünfzehn selbstgebackene Kuchen und Torten warteten auf die Gäste und boten zusammen mit Kaffee und Eis die perfekte Stärkung nach dem kurzen Festappell. Erstmals konnten die Besucher zudem ihre persönliche „Kuchen-Hoheit“ wählen: Andreas Möckel gewann die Publikumswertung und durfte eine gravierte Tortenplatte als Preis entgegennehmen.

Neben beliebten Klassikern wie Technikschau, Rundfahrten mit dem Einsatzfahrzeug, einer Einsatzdemonstration der Jugendfeuerwehr, Hüpfburg, Löschen mit der Kübelspritze, Bastelangeboten und Kinderschminken gab es auch zahlreiche neue Attraktionen. Besonders die Fotobox mit ihren vielen Verkleidungsutensilien war im Dauereinsatz. Großen Zulauf fand außerdem das Infomobil „Freddy Flink“ des Landesfeuerwehrverbands Sachsen, wo Matthias Stahr und Andreas Huhn kindgerecht Wissen rund um Brandverhütung vermittelten und die „Feuerwehr-Eins“ für gutes Brandschutzwissen verliehen.

Für das leibliche Wohl war ebenfalls bestens gesorgt: Erfrischende Getränke, Deftiges vom Grill und Musik aus der Box schufen eine entspannte Atmosphäre, in der viele Begegnungen und gute Gespräche entstanden. So wurde der Tag der offenen Tür zu einem rundum gelungenen Fest für große und kleine Gäste.







Neue Feuerwehr-Einsätze

- **02.03.2026, Naunhof:** Technische Hilfeleistung
- **12.03.2026, Klinga:** Tragehilfe Rettungsdienst
- **19.04.2026, Naunhof:** Fehlalarm Brandmeldeanlage
- **13.05.2026, Großsteinberg:** Umgestürzter Baum

Einsätze 2026: 6

Impressum

Herausgeber: Freunde und Förderer der Freiwilligen Feuerwehr Klinga e. V. | Vorstand

Kontakt: lauffeuer @ feuerwehr-klinga.de

Noch mehr Informationen, Bilder und Berichte gibt es auf unserer Website **https:// www.feuerwehr-klinga.de**

Erneut Vertrauen ausgesprochen



Über vierzig Mitglieder waren der Einladung zu heutigen ordentlichen Mitgliederversammlung der Freunde und Förderer der Freiwilligen Feuerwehr Klinga e. V. gefolgt. Nach dem Rechenschaftsbericht des Vorstandvorsitzenden Ralf Saupe und dem Finanzbericht der Schatzmeisterin Susann Luebeck-Busch wurde der bestehende Vorstand einstimmig entlastet und ebenso einstimmig wiedergewählt. Der Dank des Vorstands galt allen aktiven Vereinsmitgliedern, Sponsoren und Unterstützern, der Feuerwehr und der Gemeindeverwaltung Parthenstein. Ortswehrleiter Ronny Richter danke dem Vorstand und den Vereinsmitgliedern für ihr Wirken zur Förderung der Klingaer Feuerwehr.

Im Anschluss stellte der neue Vorstand die Vorhaben für das Jahr 2026 vor und warb bereits um Mitwirkung bei der Vorbereitung der 120er-Feier: 90 Jahre Freiwillige Feuerwehr Klinga und 30 Jahre Förderverein im Jahr 2027. Mit Fotos aus dem vergangen Jahr und zahlreichen Gesprächen klang der Abend aus.

Schnell informiert: ausgewählte Kurznachrichten



Jugend: Ausbildung in Erster Hilfe



Jugend: Training Löschangriff

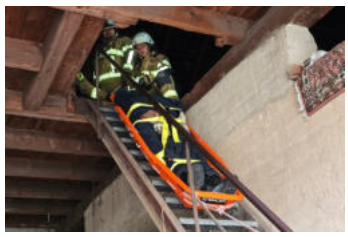

Feuerwehr: Rettung verletzter Personen aus Höhen



Verein: mit neue Poloshirts öffentlich Präsenz zeigen





Verein: neue und moderne Beschilderung am Feuerwehrgerätehaus—gesponsert und umgesetzt von VKI Werbung Leipzig

Spendenscheck überreicht

Die Sparkassenversicherung Sachsen überreichte heute dem Klingaer Feuerwehr-Förderverein einen Spendenscheck über 500 Euro.

Die Sparkassenversicherung Sachsen stellte diese Spende aus ihrem Sponsoringbudget in einem Losverfahren zur Verfügung. Katrin Scholz und Ralf Saupe aus dem Fördervereinsvorstands und Klingas Ortswehrleiter Ronny Richter konnten den symbolischen Scheck am Nachmittag aus den Händen von Antje Ambos, Geschäftsführerin des S-Versicherungsservice Muldental GmbH entgegennehmen. Sie wurde von Frank Falke sowie aus der Sparkasse in Naunhof von Anica Forker und Carina Bähr begleitet. Die Mittel sollen für die Öffentlichkeitsarbeit des Förderverein sowie zur Förderung der Jugendfeuerwehrarbeit eingesetzt werden. Herzlichen Dank für diese Unterstützung!

